

SANACE TĚLESA ŽELEZNIČNÍHO SPODKU NA TRATI DĚČÍN - JEDLOVÁ
V KM 25,880 -25,980
SO 11-21-02 ČESKÁ KAMENICE - HORNÍ KAMENICE, PROPUSTEK EV. KM 25,950
TVAR VÝZTUŽ ŘÍMS

ŘÍMSY NA KONCOVÝCH ŠIKMÝCH PREFABRIKÁTECH VPRAVO TRATI - TVAR M 1:20

ŘÍMSY NA KONCOVÝCH ŠIKMÝCH PREFABRIKÁTECH VLEVO TRATI - TVAR M 1:20

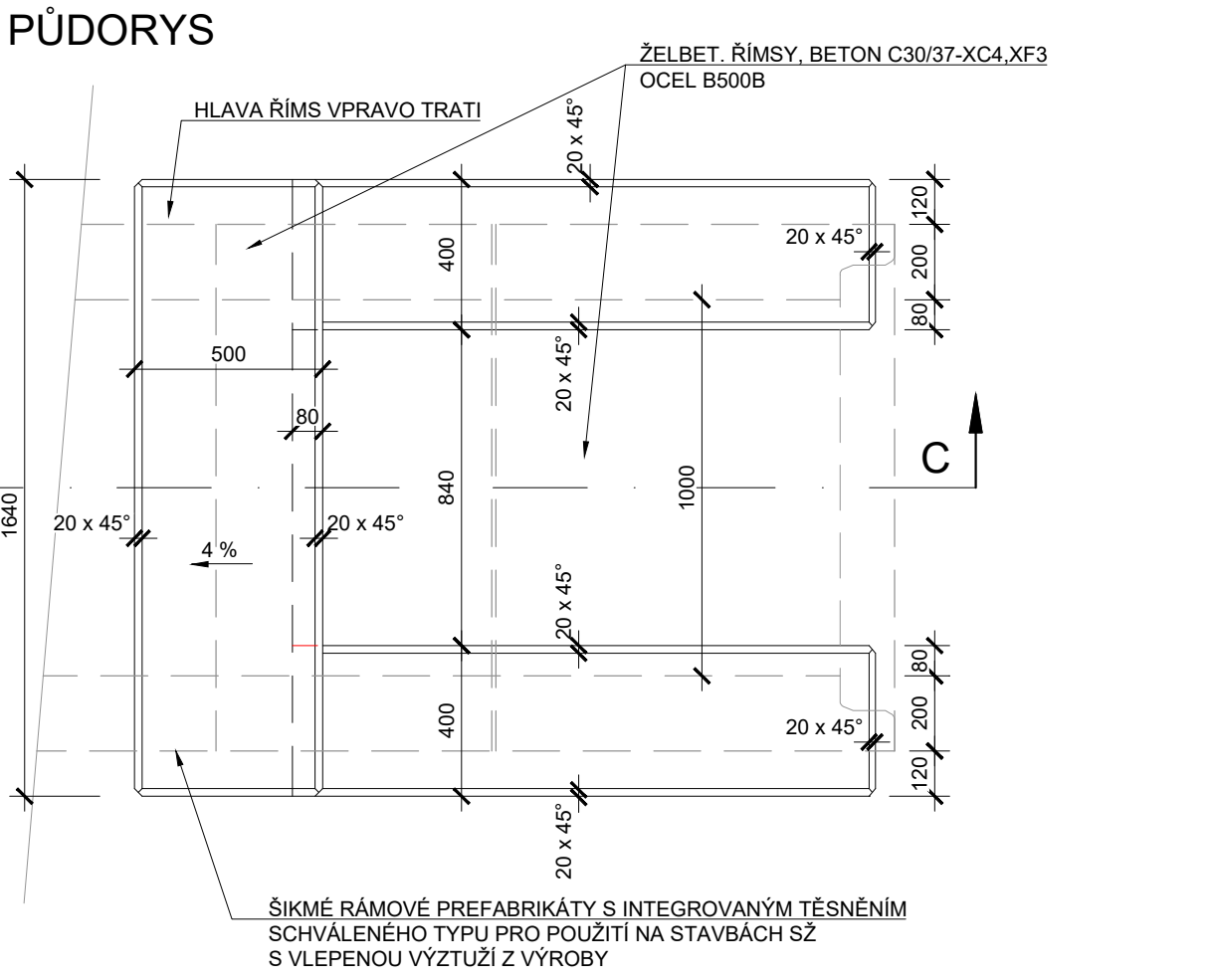
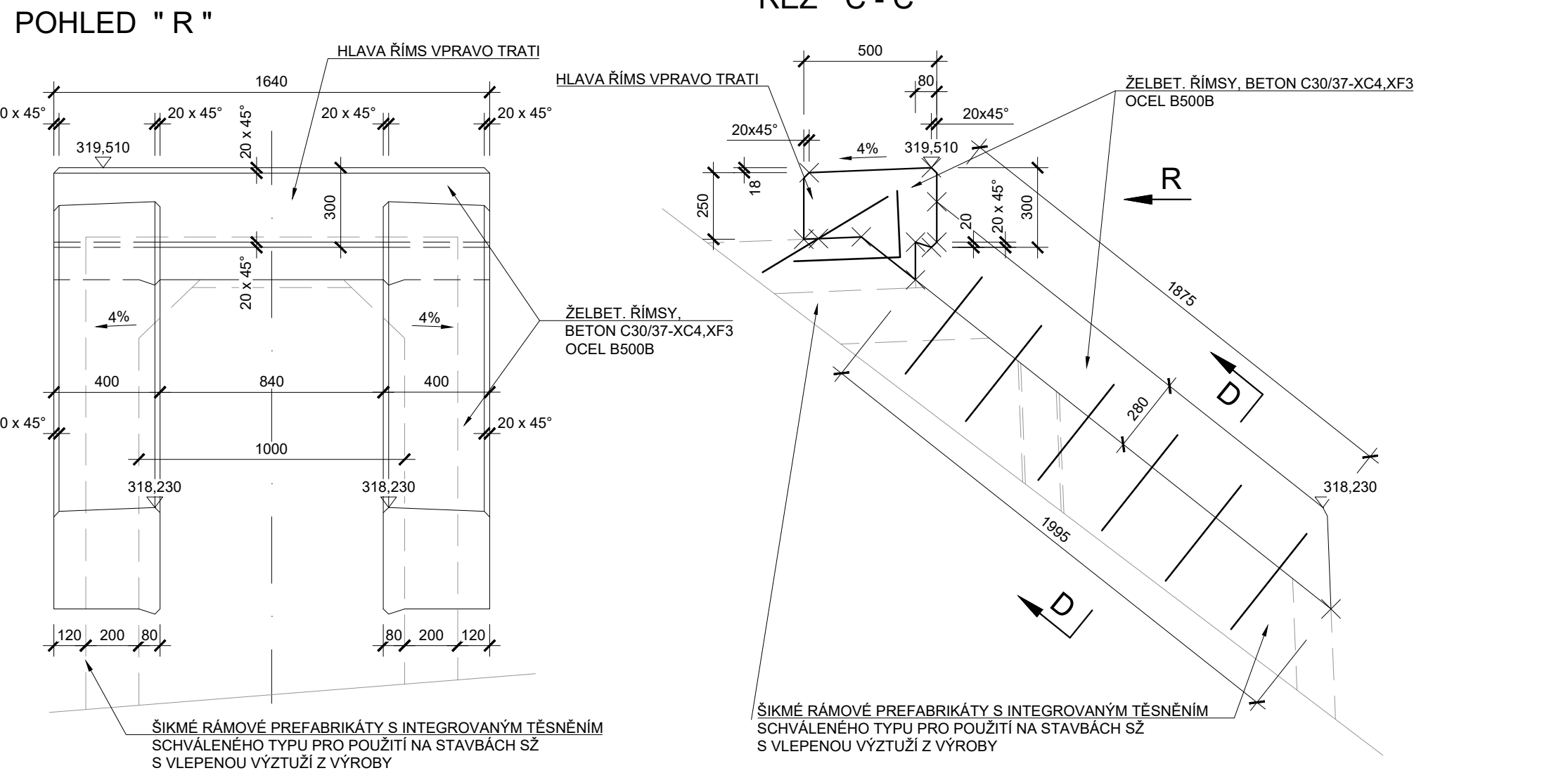
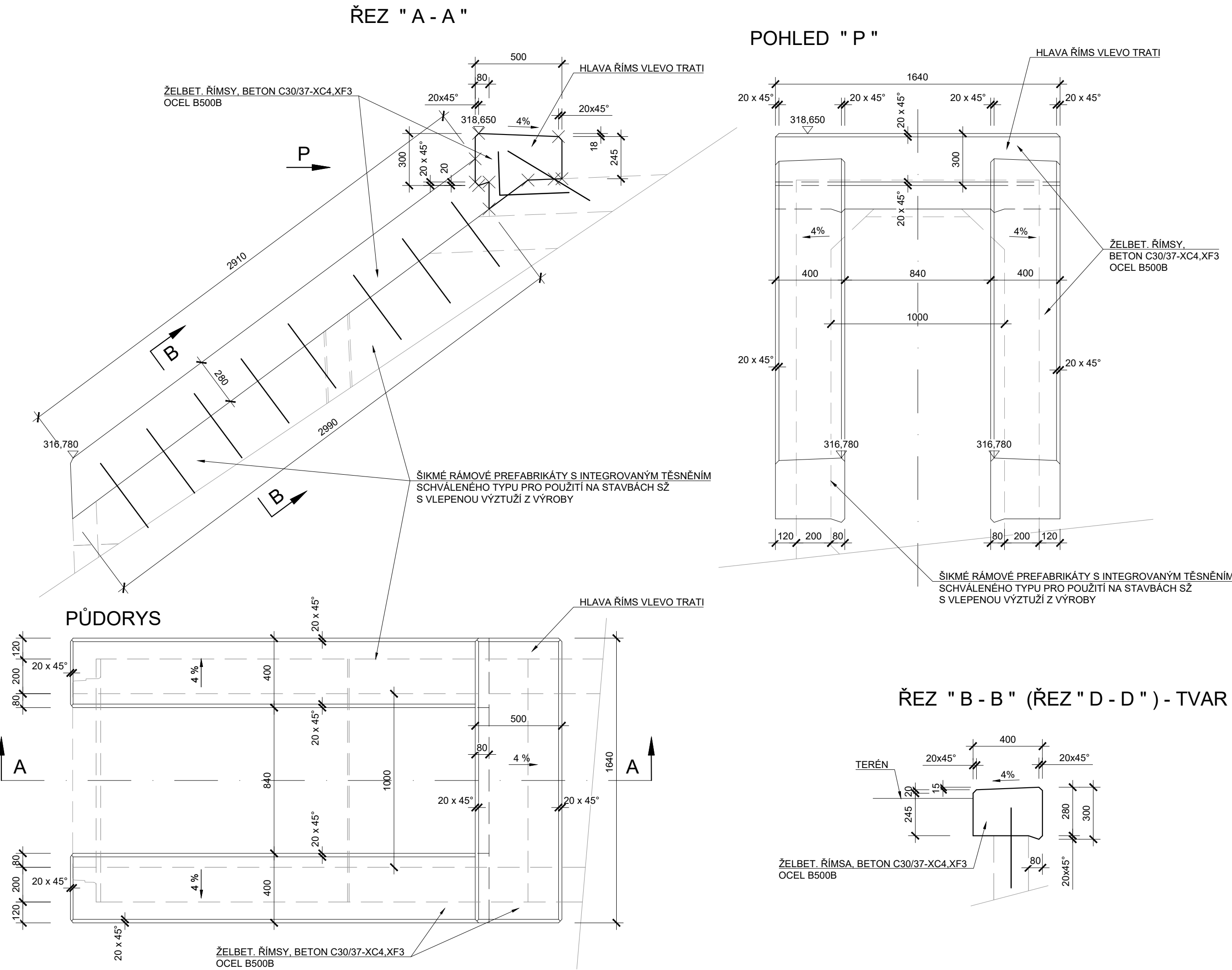

ŘEZ "C - C" - VÝZTUŽ
VÝZTUŽ HLAV ŘÍMS VLEVO I VPRAVO TRATI JE SHODNÁ

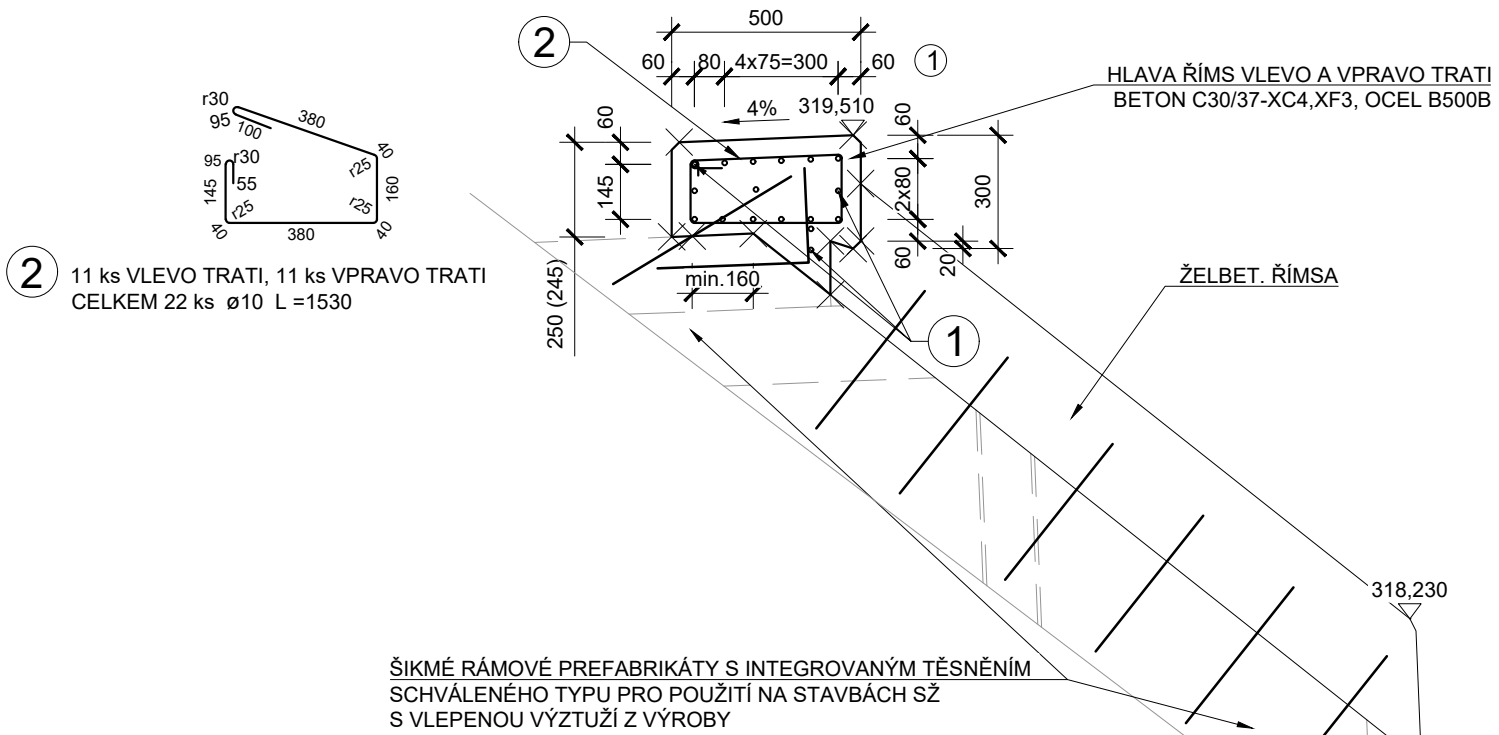

ROZMĚRY VÝZTUŽE JSOU
KÓTOVÁNY DO OSY PRUTŮ!

KÓTOVÁNO V mm!

NEJMENŠÍ VNITŘNÍ PRŮMĚRY
ZAKRIVĚNÍ VLOŽEK dr
PODLE ČSN EN 1992-1-1

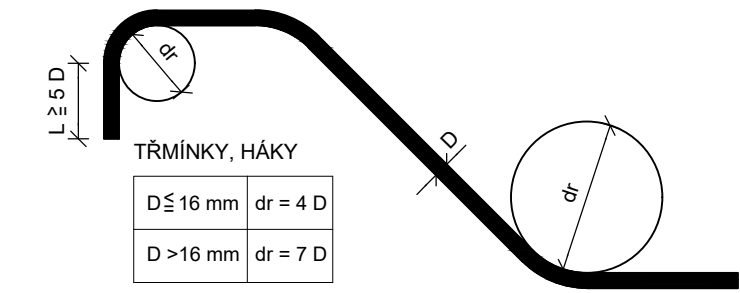

BETON..... C30/37-XC4, XF3
OCEL-PRUTOVÁ VÝZTUŽ B 500B (10 505)

KRYTÍ:
MINIMÁLNÍ KRYTÍ.....45 mm
JMENOVITÉ KRYTÍ.....55 mm

KUBATURY:
OCEL + 5% (VČETNĚ PŘESAŮ)..... 228 kg

BETON C30/37-XC4, XF3
HLAVA ŘÍMS VLEVO TRATI..... 0,25 m³
HLAVA ŘÍMS VPRAVO TRATI..... 0,25 m³
OBĚ ŠIKMÉ ŘÍMSY VLEVO TRATI..... 0,66 m³
OBĚ ŠIKMÉ ŘÍMSY VPRAVO TRATI..... 0,44 m³
BETON CELKEM 1,6 m³

SOUŘADNICOVÝ SYSTÉM: S-JTSK
VÝŠKOVÝ SYSTÉM: Bpv

| VÝKAZ PRUTOVÉ VÝZTUŽE | | | | | | | | | | |
|----------------------------|-------------|----------------|------------------------------|-------------------------------|---|--|-----------|-----------|----|---------|
| Č. POLOŽKY | PRŮMĚR [mm] | DĚLKA 1 ks [m] | HLAVA ŘÍMSY VLEVO TRATI [ks] | HLAVA ŘÍMSY VPRAVO TRATI [ks] | OBĚ ŘÍMSY NA ŠIKMÉ ČÁSTI VLEVO TRATI [ks] | OBĚ ŘÍMSY NA ŠIKMÉ ČÁSTI VPRAVO TRATI [ks] | KS CELKEM | DĚLKA [m] | | |
| 1 | 12 | 1,540 | 17 | 17 | | | 34 | 10 | 12 | 52,36 |
| 2 | 10 | 1,530 | 11 | 11 | | | 22 | 10 | 12 | 33,66 |
| 3 | 12 | 2,780 | | | 10 | | 10 | 10 | 12 | 27,80 |
| 4 | 12 | 2,820 | | | 4 | | 4 | 10 | 12 | 11,28 |
| 5 | 12 | 2,870 | | | 10 | | 10 | 10 | 12 | 28,70 |
| 6 | 10 | 1,330 | | | 38 | 24 | 62 | 10 | 12 | 82,48 |
| 7 | 12 | 1,750 | | | | 10 | 10 | 10 | 12 | 17,50 |
| 8 | 12 | 1,790 | | | | 4 | 4 | 10 | 12 | 7,16 |
| 9 | 12 | 1,880 | | | | 10 | 10 | 10 | 12 | 18,80 |
| CELKOVÁ DĚLKA (m) | | | | | | | | 116,12 | | 183,40 |
| SPECIFICKÁ HMOTNOST (kg/m) | | | | | | | | 0,617 | | 0,888 |
| HMOTNOST (kg) | | | | | | | | 71,646 | | 145,089 |
| PROSTŘÍH 5 % (kg) | | | | | | | | 3,58 | | 7,25 |
| HMOTNOST S PROSTŘÍHEM (kg) | | | | | | | | 75,23 | | 152,35 |
| HMOTNOST CELKEM (kg) | | | | | | | | 227,6 | | |

POZNÁMKA:

- SOUČÁSTÍ DODÁVKY KONCOVÝCH ŠIKMÝCH PREFABRIKÁTŮ BUDE I VLEPENÁ VÝZTUŽ PRO PROPOJENÍ S MONOLITICKÝMI ŘÍMSAMI.
- TATO VÝZTUŽ JE VE VÝKRESOVÉ ČÁSTI ZNÁZORNĚNA, NENÍ ALE ZAHRNUTA VE VÝKAZU VÝZTUŽE.
- VLEPENÁ VÝZTUŽ BUDE SOUČÁSTÍ CENOVÉ NABÍDKY DODAVATELE PREFABRIKÁTŮ.

POZNÁMKA:

- ZKOŠENÍ VŠECH OSTRÝCH HRAN 10 x 10 mm, POKUD NENÍ UVEDENO JINAK.
- PLOCHY, KTERÉ PŘIJDOU TRVALE DO STYKU SE ZEMNÍ VLHKOSTÍ BUDOU OPATŘENY NÁTĚREM PROTI ZEMNÍ VLHKOSTI (1x NP + 2x NA).

ŘÍMSY NA KONCOVÝCH ŠIKMÝCH PREFABRIKÁTECH VLEVO I VPRAVO TRATI - VÝZTUŽ M 1:20

